D ů l e ž i t é u p o z o r n ě n í .

V níže uvedené tabulce uvádíme 10 základních důležitých živlových vlastností aktivních a jim odpovídajících 10 základních živlových vlastností negativních pro každý živel zvláště. Tyto základní negativní vlastnosti I.stupně zde uvedené musí každý žák magie naprosto ovládati, a musí je, pokud je má, vymýtiti ze své povahy, charakteru a nahraditi je jejich opačnými vlastnostmi aktivními, které si musí v sobě co nejlépe a nejúčinněji vypěstovati.

K ovládnutí zmíněných negativních vlastností a k vypěstování jim odpovídajících aktivních vlastností, které tvoří hlavní pilíře naší povahy, charakteru, přejeme všem našim milým bratrům a sestrám mnoho zdaru a úspěchů.

V l a s t n o s t i ž i v l u o h n ě

a k t i v n í	n e g a t i v n í
1. Vůle	1. Bezmocnost, slabost, mediální stav
2. Víra, důvěra	2. Nevíra, nedůvěra, pochybovačnost
3. Rozhodnost	3. Nerozhodnost
4. Přísnost k sobě	4. Shovívavost k sobě, falešná sebeláska
5. Samostatnost	5. Nesamostatnost
6. Vytrvalost	6. Nestálost, chvilkovost
7. Nedotknutelnost	7. Vystavení naší duše, povahy působení negativních vlastností
8. Spoléhání se na sama sebe, jistota, sebedůvěra	8. Spoléhání na naše bližní, nejistota, nedůvěra v sebe sama
9. Odvaha	9. Zbabělost
10. Ostražitost	10. Povolnost, neostražitost.

V l a s t n o s t i ž i v l u v z d u c h u

a k t i v n í	n e g a t i v n í
1. Radost ze života a všeobecně	1. Škarohlídství, pessimismus
2. Chápavost, bystrost, postřeh	2. Nechápavost, tupost, nevnímavost
3. Paměť	3. Zapomětlivost
4. Bdělost	4. Liknavost, bezstarostnost, lhostejnost
5. Pilnost	5. Ledabylost
6. Pracovitost	6. Lenost
7. Přizpůsobivost	7. Konservativnost, nepřizpůsobivost, neohebnost, nepružnost
8. Nedomýšlivost	8. Domýšlivost
9. Opatrnost	9. Neopatrnost
10. Nevměšování se do cizích záležitostí	10. Vměšování se do cizích záležitostí

V l a s t n o s t i ž i v l u v o d y

a k t i v n í	n e g a t i v n í
1. Upřímnost	1. Neupřímnost, faleš
2. Naprostý klid	2. Neklid, nervosita
3. Neurážlivost	3. Urážlivost, ješitnost
4. Poctivost	4. Nepoctivost
5. Chladnokrevnost, ledovost	5. Vznětlivost, vášnivost, přecitlivělost
6. Laskavost	6. Sobeckost, nelaskavost, hrubství
7. Vděčnost	7. Nevděčnost
8. Odmítání každé touhy po úspěších	8. Touha po úspěších
9. Trpělivost	9. Netrpělivost
10. Nezaujatost	10. Zaujatost bez vl.vůle čímkoliv

Vlastnosti živlu země	
aktivní	negativní
1. Neulpívání na ničem dočasném	1. Ulpívání na všem dočasném i na vlastním fysickém životě
2. Vyrovnanost	2. Nevyrovnanost,rozháranost,disharmonie
3. Systematičnost	3. Nesystematičnost,převrácenost,nepořádek ve všem
4. Spravedlnost	4. Nespravedlnost i v nespravedlivém podezření
5. Střídmost	5. Nestřídmost všeobecně
6. Přesnost	6. Nepřesnost,nedochvilnost,lajdáctví
7. Neodsuzování a nepomlouvání spolublížních	7. Odsuzování a pomlouvání spolublížních.
8. Nezištnost	8. Zištnost,touha po majetku
9. Mlčenlivost	9. Prozrazování tajemství,žvanivost
10. Dodržování slova,~~slibu~~ slibu, přísahy	10. Nedodržování slova,slibu,přísahy.

Reklamní pohlednice jednoho léčitele

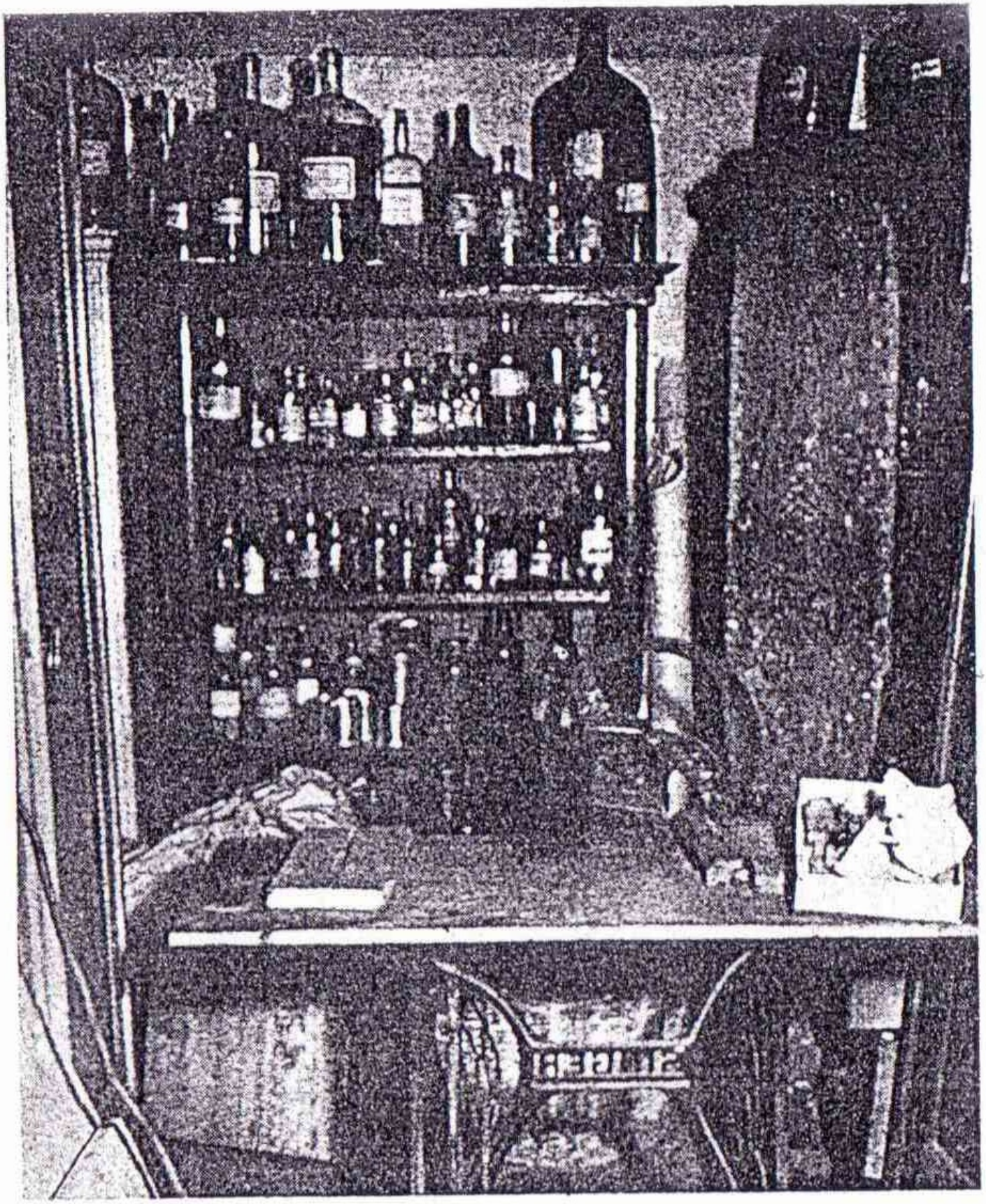

Skladiště téhož léčitele
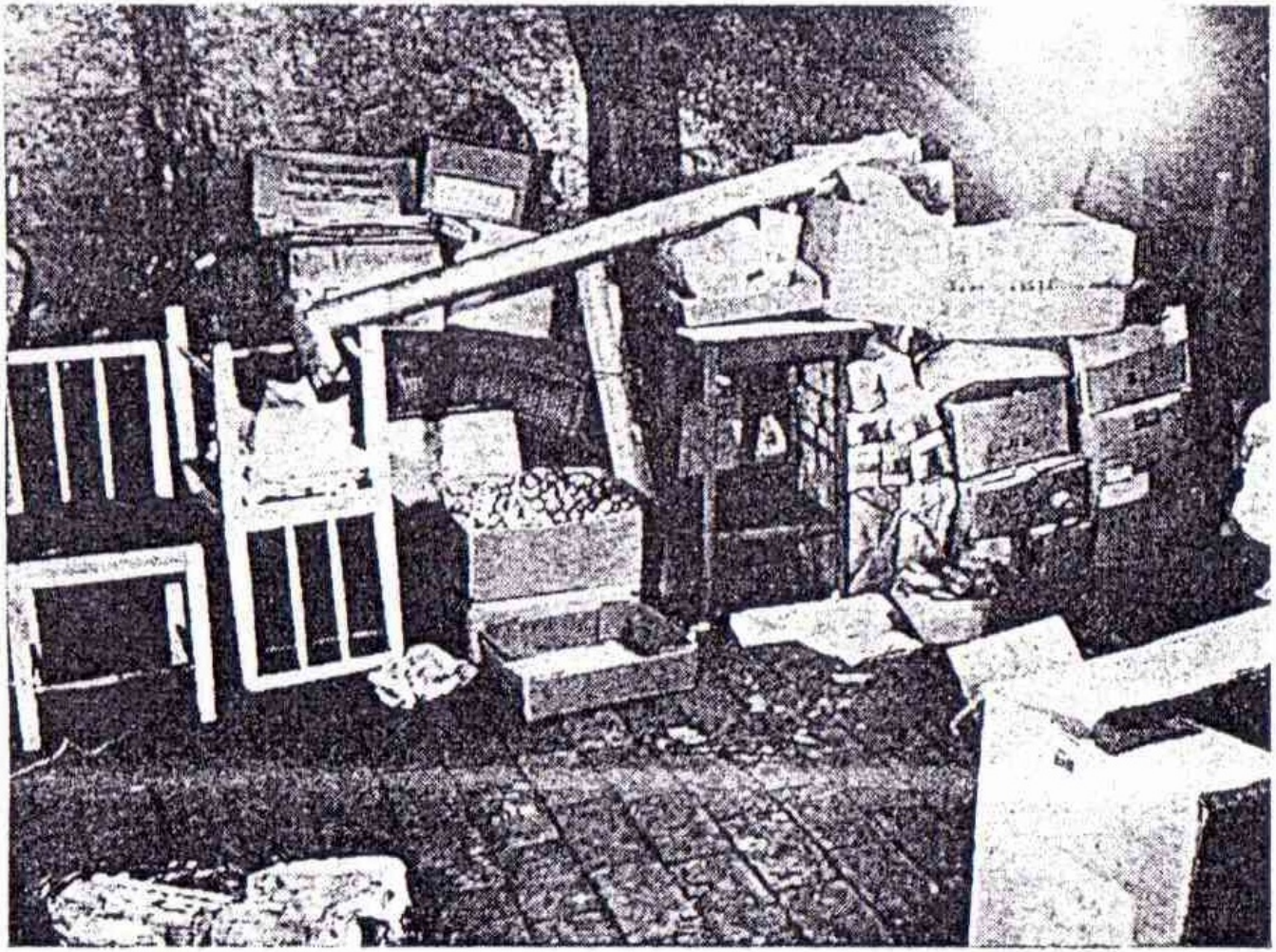
Jiná část skladiště, které bylo zabaveno